Eignungsprüfung Gehörbildung KLASSIK (Klausur) zum WS 2021

NAME, VORNAME

1. Intervalle notieren, erster Ton gegeben, Töne und Bezeichnungen notieren, je 2x gespielt 8 Punkte

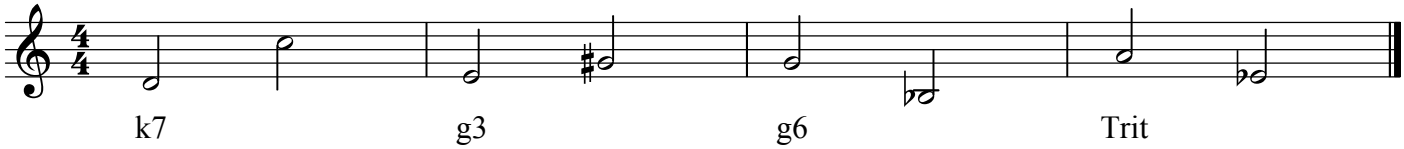

2. Melodie notieren, 5x gespielt, nach jedem Durchgang schreiben, 17 Punkte (je Ton 1 Pkt)
1 Takt Tempo wird vorgezählt, 1. Ton gegeben

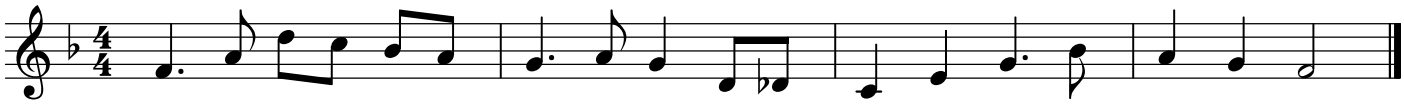

3. Dreiklänge bzw. Vierklänge über den angegebenen Tönen notieren, je 2x gespielt 2.Mal arpeggiert), 10 Punkte (je richtigerTon 1 Pkt)

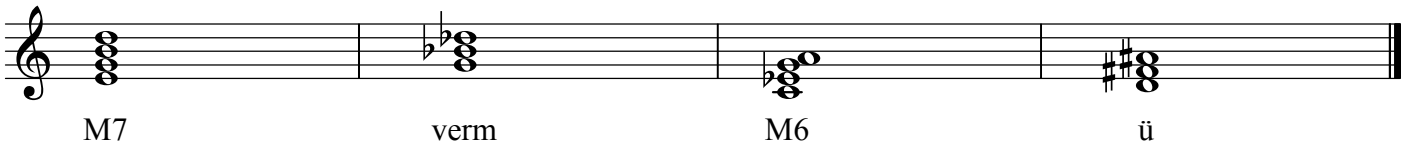

4. Drei FÜNFTONGRUPPEN, je 3x gespielt (je Gruppe 4 Punkte = 12 Punkte)

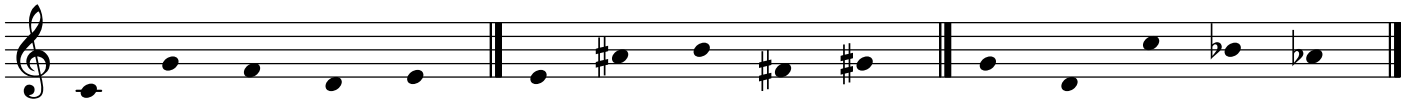

5. Rhythmusdiktat - einmal ganz geklopft, jeder Takt 2x, dann noch einmal ganz, 8P

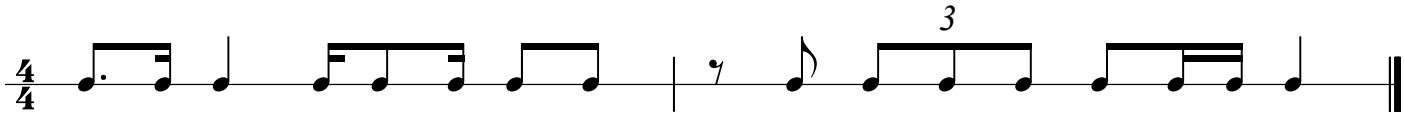

.....Punkte von 55, NOTE.....